

PIERCE COLLEGE

possibilities. realized.



EDUCACIÓN INTERNACIONAL

- Programa de inglés intensivo (IEP, por sus siglas en inglés)
- Programa de transferencia a la Universidad con un diploma de educación preuniversitaria (Associate Degree)
- Programa para la conclusión acelerada de la escuela secundaria (High School)
- Programa de corta duración



www.pierce.ctc.edu/IE



piercecollegeie



piercecollegeie



piercecollegeie



piercecollegeie



CONOZCAMOS EL ESTADO DE WASHINGTON

- Pierce College está ubicado en el Estado de Washington. El área es conocida por su belleza natural, un medio ambiente limpio y una economía basada en la alta tecnología.
- Muchas empresas tienen su sede en este Estado, incluyendo Microsoft, Starbucks, Expedia, Alaska Airlines, Amazon y REI.
- Equipos deportivos profesionales: Mariners (béisbol), Seahawks (fútbol americano), y los Sounders (fútbol)
- Atracciones naturales: parques nacionales (Mount Rainier, Olympic, North Cascades), playas en el Océano Pacífico, montañas con cascadas, bosques lluviosos y ríos.
- Ciudades a una hora o menos de distancia en automóvil: Seattle, Tacoma, Olympia (capital del Estado)
- A menos de cuatro horas de distancia en automóvil: Victoria y Vancouver en Canadá, Portland en Oregon, el Océano Pacífico
- Se puede tomar una conexión directa en avión desde Seattle (Aeropuerto Internacional de Tacoma) a la mayoría de las ciudades más grandes de los Estados Unidos.
- Recreación al aire libre al alcance de todos: deportes acuáticos, deportes invernales, senderismo y montañismo, todo a menos de dos horas de distancia en automóvil.



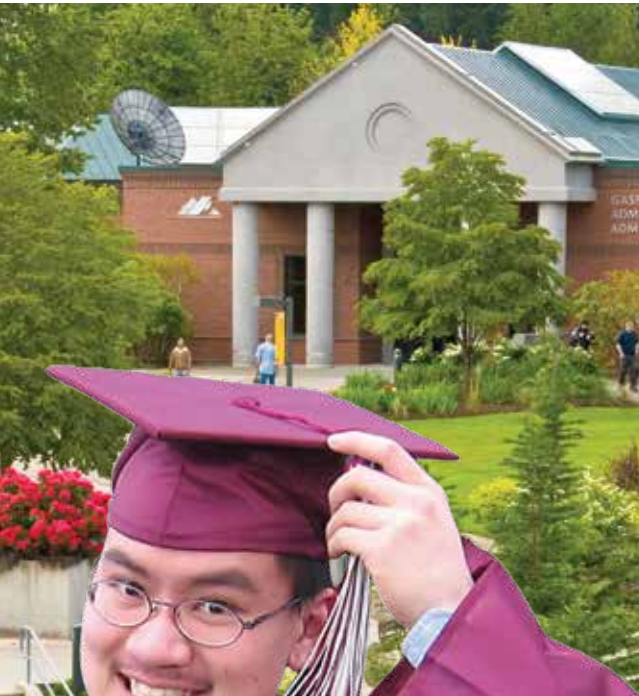

PIERCE COLLEGE FORT STEILACOOM Y PUYALLUP

Fundada en 1967; se ubica en el 10% de las mejores instituciones estadounidenses de educación superior comunitaria; totalmente acreditada, es una institución educativa superior administrada por el Estado que ofrece diplomas preuniversitarios (associate degrees) y licenciaturas (bachelors), certificados de preparación profesional y programas de corta duración.

Pierce College tiene dos hermosos campus universitarios ubicados a 30 minutos de distancia entre ellos. Ambos tienen varios edificios modernos, jardines naturales, miradores y ventanas muy grandes que crean áreas excepcionales para estudiar. Cada campus promueve un ambiente amigable, seguro y acogedor. Los estudiantes pueden permanecer en el campus todo el día y disfrutar de cómodas áreas de estudio, un patio para comer con muchas opciones, clubes de estudiantes, música y eventos deportivos.

Instalaciones en el Campus:

- Bibliotecas galardonadas y reconocidas a nivel nacional
- Laboratorios de computación con la última tecnología
- Un nuevo edificio de ciencias
- Internet gratuito
- Patio de comidas con muchas opciones
- Centros de tutoría y escritura
- Teatro para actuaciones
- Gimnasio
- Domo de Ciencias y Planetario

Premios:

Pierce College es una de las diez mejores instituciones de educación superior comunitaria en la nación, tal como la califica el prestigioso *Aspen Institute*.



Pierce College ha sido nombrada como una Institución Líder en Educación Superior por *Achieving the Dream*, que es una organización dedicada a ayudar a los estudiantes a permanecer en la universidad y alcanzar sus metas académicas.



Pierce College ha recibido el segundo reconocimiento más alto que se otorga en el país por el éxito académico, denominado Premio *Leah Meyer Austin*.



Durante mi último año en Pierce College, fui aceptado en todas las universidades de cuatro años a las que solicité el ingreso, incluyendo la escuela de negocios de mis sueños, la Stern School of Business de New York University. Me gradué con los máximos honores de la NYU y recibí muchas ofertas de trabajo de empresas prestigiosas de Wall Street. La educación que recibí en Pierce College lo hizo posible."

Yotsaphon Sangnil

Graduado tailandés de Pierce College y New York University
Alumno Distinguido de la promoción 2016 de Pierce College



VIDA ESTUDIANTIL

Pierce College ofrece muchas oportunidades a sus estudiantes para aprender, hacer amigos y experimentar la vida universitaria al máximo. Nuestro objetivo es ayudar a los estudiantes a balancear su éxito académico con la experiencia de una vida estudiantil.

Tenemos muchos clubes y actividades que se ofrecen en el campus para todos los estudiantes. A continuación, algunas de ellas:

- Ayudar en proyectos de aprendizaje: Los estudiantes pueden ganar una valiosa experiencia como voluntarios aprendiendo sobre la responsabilidad social
- Participar en muchas actividades como esquiar, deslizarse en neumáticos de nieve, hacer turismo, acampar e ir de compras, a conciertos y museos
- La Academia de Líderes Emergentes (ELA) ayuda a los estudiantes a desarrollar sus capacidades de liderazgo
- El Instituto de Liderazgo Multicultural (MLI) alienta la conciencia sobre la diversidad
- Gobierno estudiantil con elecciones para todos los estudiantes
- Participar en la banda, el coro o la orquesta
- Actuar en producciones teatrales o películas producidas digitalmente
- Todos los estudiantes pueden competir por un lugar en cualquiera de nuestros equipos deportivos universitarios
- Convertirse en un embajador estudiantil para ayudar a otros estudiantes
- Participar en muchos clubes incluyendo el de Taiko (tambor japonés) y su cultura, el club de juegos de video japoneses Game and Watch, el club de fútbol, de medioambiente, de escritores, de música y actuación, de pingpong, de negocios e ingeniería
- K-Pop Club



DEPORTES A NIVEL INTERUNIVERSITARIO Y DE PRÁCTICA ENTRE ALUMNOS DE NUESTRA CASA DE ESTUDIOS



Pierce College proporciona oportunidades a los estudiantes deportistas de Fort Steilcoom y Puyallup para participar en los deportes interuniversitarios pertenecientes a la altamente competitiva liga Northwest Athletic Conference (NWAC), que se compone de 36 universidades en Washington, Oregon y Columbia Británica, Canadá. Todos los estudiantes de Pierce College son bienvenidos para hacer las pruebas para unirse a estos equipos universitarios altamente competitivos.

- Basquetbol, softball, fútbol y voleibol para damas
- Béisbol, basquetbol y fútbol para varones

SERVICIOS DE LA OFICINA INTERNACIONAL

La Oficina Internacional de Pierce College recibe con los brazos abiertos a estudiantes de todo el mundo. Estamos comprometidos en proporcionar los mejores servicios y apoyo posibles a nuestros estudiantes para asegurar que tengan la oportunidad de alcanzar el éxito en la parte académica, profesional y en sus objetivos de vida.

Nuestro personal tiene una mentalidad global y todos los empleados han tenido la experiencia de vivir, trabajar y estudiar en el exterior. Entendemos que cada estudiante es único y que puede necesitar apoyo para adaptarse a su nuevo hogar y asistir a la universidad en los Estados Unidos.

Cuando un estudiante ingresa a Pierce College, le damos la bienvenida como parte de nuestra familia. Nuestro objetivo es proporcionar a cada estudiante la guía y asistencia necesarias para que alcance sus sueños.



Proporcionamos:

- 1 Guía personal, paso por paso, para el proceso de solicitud, admisión y la obtención de su visa
- 2 Recogida en el aeropuerto (gratuito en las fechas establecidas para la llegada)
- 3 Fiesta de orientación y bienvenida
- 4 Ubicación en la vivienda de la Residencia para los Estudiantes Internacionales y en los hogares de las familias anfitrionas
- 5 Actividades divertidas y excursiones dentro y fuera del campus
- 6 Consejería académica y personal, uno a uno, incluyendo consejería detallada sobre las transferencias
- 7 Admisión condicional garantizada en nuestras universidades asociadas
- 8 Reconocimientos especiales para nuestros estudiantes destacados
- 9 Oportunidades para que los estudiantes conozcan personas, hagan amistades y establezcan conexiones
- 10 Talleres y oportunidades de aprendizaje para alcanzar el éxito

Becas y la oportunidad de obtener experiencia laboral para los estudiantes actuales:

- 1 Beca para los embajadores estudiantiles
- 2 Los estudiantes pueden solicitar becas académicas a través de la oficina de Educación Internacional
- 3 Los estudiantes pueden solicitar empleos dentro del campus y trabajar hasta 20 horas por semana
- 4 Nuestra oficina imparte talleres sobre varios temas de interés para los estudiantes





PROGRAMA DE INGLÉS INTENSIVO (IEP)

El Programa de Inglés Intensivo ofrecido por Pierce College proporciona una excelente manera de aprender inglés rápidamente y ser admitido en nuestros programas académicos sin necesidad de alcanzar un puntaje específico en el TOEFL o el IELTS.

Ofrecemos:

- Admisión garantizada en los cursos académicos de Pierce College una vez concluido el programa IEP
- Admisiones continuas; los estudiantes pueden ingresar al IEP o los programas académicos cuatro veces al año
- Un programa de cuatro niveles con un nivel inicial hasta un nivel avanzado
- 20 horas de instrucción académica a tiempo completo por semana
- Clases de inglés académico en lectura y escritura, comprensión auditiva y expresión oral, además de gramática
- Clases con pocos estudiantes (menos de 20 estudiantes por salón), con un promedio de 12 a 14 estudiantes por clase
- Instructores experimentados en la enseñanza del inglés como segundo idioma (ESL, por sus siglas en inglés), con maestrías en campos relacionados
- Los estudiantes disfrutan de un acceso completo a las instalaciones del campus
- Excursiones a lugares cercanos de interés y actividades divertidas incluidas en el programa
- Conseguir amigos entre los estudiantes estadounidenses a través de nuestro popular programa denominado Conversation Partners (Compañeros de Conversación)
- Visitas al Centro de Tutoría para recibir ayuda gratuita con las clases



“Mis primeras clases en Pierce College fueron dentro del programa de inglés intensivo. Todas mis clases fueron muy divertidas, puesto que tenía unos profesores increíbles. También me gustó mucho el programa: Compañero de Conversación. Fue muy provechoso conocer a un estudiante norteamericano con quién conversar, lo que me ayudó a aprender el inglés rápidamente. Ahora me siento seguro hablando el inglés”.

Thi Nguyen, Vietnam
Estudiante del Programa de Inglés Intensivo

Programa de corta duración:

Ofrecemos un programa de inglés intensivo de cuatro semanas y programas para el éxito universitarios cada año.

EL DIPLOMA PREUNIVERSITARIO Y EL PROGRAMA DE TRANSFERENCIA UNIVERSITARIA

Los estudiantes pueden escoger entre completar un diplomado preuniversitario de dos años o cumplir con los requisitos generales de una carrera universitaria antes de ser transferidos, ya sea a las universidades asociadas a las que nosotros garantizamos de manera condicional su admisión, o a las universidades de su elección.



Áreas de estudio

A continuación le presentamos las vías de estudio para obtener las siguientes licenciaturas en las universidades de cuatro años:

- | | | |
|--|--|--|
| <ul style="list-style-type: none"> ■ Antropología ■ Arqueología ■ Arte ■ Astronomía ■ Ciencias atmosféricas ■ Biología ■ Transferencia a Negocios <ul style="list-style-type: none"> ■ Contabilidad ■ Administración ■ Finanzas ■ Gerencia ■ Química ■ Estudios en comunicación ■ Gerencia de construcciones ■ Justicia Penal ■ Diseño digital ■ Filmación digital ■ Teatro ■ Economía ■ Educación ■ Ingeniería <ul style="list-style-type: none"> ■ Aeronáutica ■ Bioingeniería ■ Química | <ul style="list-style-type: none"> ■ Civil <ul style="list-style-type: none"> ■ de computación ■ Eléctrica ■ Ambiental ■ Industrial ■ de Materiales ■ Mecánica ■ Inglés ■ Ciencias medioambientales ■ Idiomas extranjeros <ul style="list-style-type: none"> ■ Lenguaje estadounidense de señas ■ Francés ■ Coreano ■ Español ■ Geografía ■ Geología ■ Educación de la salud/ bienestar ■ Ciencias de la Salud <ul style="list-style-type: none"> ■ pre-odontología ■ pre-medicina ■ pre-enfermería ■ pre-terapia ocupacional | <ul style="list-style-type: none"> ■ pre-farmacéutica ■ pre-fisioterapia ■ Historia ■ Humanidades ■ Servicios Humanos y abuso de drogas ■ Periodismo ■ Kinesiología ■ Derecho (pre-) ■ Matemáticas ■ Microbiología ■ Música ■ Oceanografía ■ Filosofía ■ Educación física ■ Física ■ Ciencias Políticas ■ Psicología ■ Servicios sociales/Salud Mental ■ Sociología |
|--|--|--|

Programas especiales de licenciatura

(requisitos especiales de admisión y restricciones)

- Educación para la primera infancia
- Higiene dental
- Seguridad nacional

Recent Pierce College International graduates have transferred to top universities throughout the USA, including:

- | | |
|---|---|
| <ul style="list-style-type: none"> ■ University of Washington ■ University of Massachusetts ■ Columbia University ■ New York University ■ Purdue University ■ University of Wisconsin ■ Pepperdine University ■ University of Florida ■ University of Illinois | <ul style="list-style-type: none"> ■ Rutgers University ■ University of Michigan ■ Portland State University ■ Indiana University ■ Arizona State University ■ University of California at Davis / San Diego / Irvine ■ Los Angeles / Berkeley |
|---|---|



Fui aceptado en la Universidad de Columbia en 2018."

Joshua Ryu, Hong Jae

Fui aceptado en la Universidad de Purdue en 2018."

Jay Choi, Ji-Hyung

* Many other universities offer conditional guaranteed admission to Pierce students



PROGRAMA INTERNACIONAL PARA LA CONCLUSIÓN ACELERADA DE LA ESCUELA PREPARATORIA

Pierce College da la bienvenida a aquellos estudiantes internacionales que quieren obtener su diploma de la escuela preparatoria en caso de que no hayan obtenido uno en su país de origen. Deberán tener al menos 16 años de edad en el momento de empezar las clases.

Existen dos ventajas principales para inscribirse en el programa de conclusión acelerada de la escuela preparatoria:

1

Ahorro de tiempo y dinero

Los estudiantes del Programa internacional para la conclusión acelerada de la escuela preparatoria pueden empezar la universidad antes de concluir la escuela preparatoria. Estos estudiantes obtienen un diploma de la escuela preparatoria del estado de Washington y al mismo tiempo se les otorga créditos universitarios dirigidos hacia su diploma preuniversitario.

2

Preparación para triunfar

Los estudiantes ganan habilidades importantes de estudio, se adaptan al sistema de educación de Estados Unidos y aprenden acerca de la cultura estadounidense antes de asistir a una universidad de cuatro años.

La extensión del programa depende del nivel de inglés del estudiante y de sus calificaciones en la escuela preparatoria. Cada estudiante tiene circunstancias únicas y en muchos casos los estudiantes completan el programa entre dos a dos años y medio para luego ser transferidos a una Universidad a fin de completar su licenciatura.



Al finalizar el programa acelerado de la escuela preparatoria, puedo obtener mi diploma de la escuela preparatoria y mi diploma preuniversitario muy rápido y luego ingresar a una universidad para finalizar mi licenciatura. ¡De hecho, ya he sido admitida a George Mason University y obtendré mi título de licenciatura ahí!"

Erim Pala, Turkey
High School Completion
Program

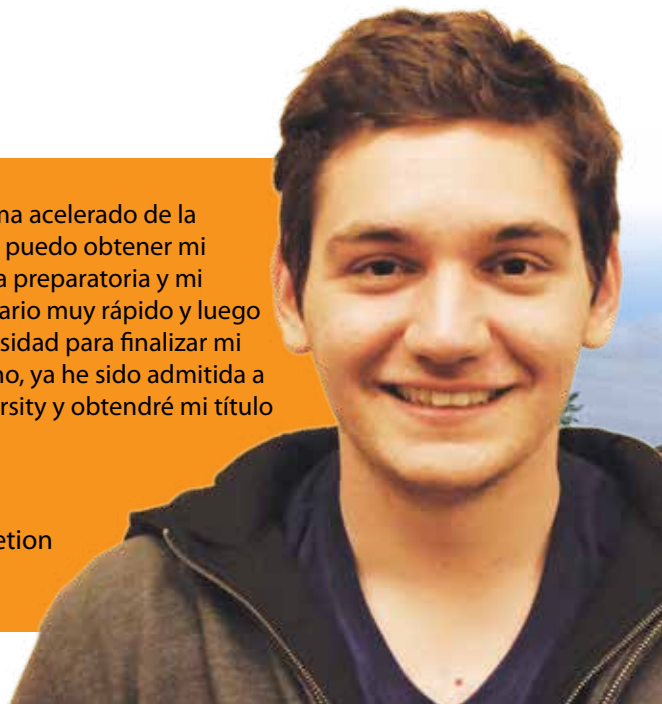

OPCIONES PARA LA VIVIENDA

Los estudiantes tienen la opción ya sea de vivir en nuestras residencias o con una de las familias anfitrionas. Cada opción brinda a los estudiantes la oportunidad de hacer amigos, practicar el inglés y aprender acerca de la cultura estadounidense.



El centro residencial para estudiantes internacionales (CGS, por sus siglas en inglés)

Los estudiantes aprenden a ganar independencia y a enfocarse en el éxito académico. Participan en eventos divertidos y fortalecen su aprendizaje cultural forjando amistades con estudiantes de todo el mundo.

Los estudiantes vivirán en una residencia segura y protegida, que cuenta con un ingreso con clave de acceso y estarán muy bien asistidos por el personal que vive en el lugar.

La residencia CGS cuenta con:

- Acceso al internet
- Cocina común
- Salas de estudio
- Lavandería en el lugar
- Sala de juegos/TV
- Fácil acceso al transporte público

Todas las habitaciones cuentan con:

- Camas de una plaza
- Minirefrigerador
- Armario
- Escritorios con su silla
- Conexión de internet inalámbrica (Wi-Fi)

Costo de la residencia

Habitación triple:	\$567 al mes
Habitación doble:	\$700 al mes
Habitación individual:	\$867 al mes



Familia anfitriona

Los estudiantes conocerán acerca de la vida y la cultura estadounidense compartiendo un hogar con una familia de Estados Unidos. La familia anfitriona estará enfocada en intercambiar y desarrollar una relación de amistad de por vida con ellos. Cada mes los estudiantes pagan un estipendio a su familia anfitriona para cubrir el costo de los gastos de vivienda.

Todas las casas anfitrionas cuentan con:

- Una cama y ropa de cama
- Escritorio y lámpara
- Un ambiente hospitalario que ayude al éxito de los estudiantes
- Ubicación cercana al campus con acceso al transporte público
- Conexión de internet inalámbrica (Wi-Fi)

Costo con una familia anfitriona

Habitación sin comida:	\$500 al mes
Habitación con dos comidas al día:	\$650 al mes



Por favor visitar la página web de las viviendas para mayores detalles:
www.pierce.ctc.edu/ie-housing

PROCESO PARA INGRESAR A PIERCE COLLEGE

Se puede solicitar el ingreso a Pierce College en cualquier momento. Se darán a conocer con anticipación las “fechas preferentes de solicitud de ingreso” a fin de asegurar que haya tiempo necesario para obtener la visa, viajar a los Estados Unidos y obtener las mejores posibilidades disponibles de vivienda.

- 1 Escoge la mejor época para inscribirte. Tenemos cuatro fechas de inicio cada año (ver el cuadro de abajo)
- 2 Si la solicitud de ingreso está completa, el otorgamiento de la aceptación se da 48 horas después de haberla presentado
- 3 Recibe el formulario I-20 enviado mediante DHL, paga el costo de SEVIS y programa una entrevista para la obtención de la visa en el Consulado de Estados Unidos de tu país.
- 4 Haz la solicitud de la vivienda
- 5 Compra el boleto de la aerolínea para llegar a los Estados Unidos al menos con una semana de anticipación al inicio de las clases.
- 6 Planifica que se te recoja en el aeropuerto (será gratuito solo si llegas en nuestras fechas preferentes, pregunta cuando estés realizando tu solicitud de ingreso)
- 7 Luego de ser recogido(a) del aeropuerto, llega a tu vivienda y ponte cómodo(a) en tu nuevo hogar
- 8 Toma el examen de ubicación del nivel para los cursos académicos o para el Programa de Inglés intensivo, luego inscríbete
- 9 Asiste a la sesión obligatoria de orientación, a la fiesta de bienvenida, únete a los clubes y actividades, haz amigos.
- 10 Paga el costo de la matrícula y comienza las clases.

Open start dates

Spring 2019 - April 8

Summer 2019 - July 6

Fall 2019 - Sept 23

Winter 2020 - Jan 6

Spring 2020 - April 6

Costos estimados para el año académico 2019–2020

Programa de inglés intensivo	Programa de inglés intensivo		Clases académicas	
	Costos	trimestralmente (3 meses)	año académico (9 meses)	trimestralmente (3 meses)
Matrícula y otros costos*	\$2,750	\$8,250	\$3,257	\$9,771
Libros y & Material escritorio	\$250	\$750	\$300	\$900
Seguro de salud	\$331	\$993	\$331	\$993
Vivienda/comida \$650/mes	\$1,950	\$5,850	\$1,950	\$5,850
Gastos personales	\$750	\$2,250	\$750	\$2,250
Costo total (estimado)	US \$6,031	US \$18,093	US \$6,588	US \$19,764

*La matrícula y otros costos académicos están basados en 15 créditos; el costo exacto depende del número de créditos tomados.

*Pierce College se reserva el derecho a cambiar cualquier costo sin ningún aviso previo a fin de cumplir con las políticas y regulaciones universitarias o del estado.

CÓMO REALIZAR LA SOLICITUD DE INGRESO

Nuestro objetivo es que el ingreso a Pierce College sea lo más fácil posible. Si hay alguna duda durante el proceso de solicitud de ingreso, estamos disponibles por internet en: international@pierce.ctc.edu para responder en el transcurso de un día laborable. En caso que no se pueda enviar la solicitud finalizada, no hay problema, envíenosla hasta donde fue llenada y con mucho gusto podremos ayudar a completarla.

- 1 Completar el formulario de solicitud**
Disponible en nuestro sitio web: www.pierce.ctc.edu/ie-apply
- 2 Reunir la siguiente documentación:**
 - Fotocopia del pasaporte
 - El extracto original de una cuenta bancaria que tenga fondos por at least \$20,000 (dólares de los Estados Unidos), destinados para Pierce College o \$18,000 (dólares de los Estados Unidos) para el Programa de inglés intensivo (IEP)
 - Las copias no oficiales:
 - Para la admisión académica a Pierce College o para el Programa de inglés intensivo (IEP), del Diploma o certificado de graduación de la escuela preparatoria o de asistencia a una universidad,
 - Para el Programa de conclusión acelerada de la escuela preparatoria, de los certificados de las calificaciones de la escuela preparatoria, traducidos al inglés, (desde el grado 9no para adelante o los correspondientes o las obtenidas a partir de los 14 años de edad),
 - Para el ingreso a la Universidad, una prueba de suficiencia en inglés; TOEFL 61 o IELTS 5.5
También aceptamos: Eiken 2-A, GTEC IBT 1050, ELS 109, EF B2-3 (Por favor entrar a nuestro sitio web para más opciones)
No existe un requerimiento de suficiencia en inglés para la inscripción en el Programa de inglés intensivo (IEP)
- 3 Enviar la solicitud y la documentación** mediante correo electrónico a: international@pierce.ctc.edu
- 4 Pagar el costo del procesamiento y el envío (\$50)**—Nosotros enviaremos las instrucciones del pago
- 5 La carta de aceptación y el documento para la Visa (I-20) serán enviados por correo** al siguiente día laboral
- 6 Daremos las instrucciones** para la entrevista de solicitud de visa, para la solicitud de la vivienda y el calendario para la sesión de Orientación, además las instrucciones para que se lleve a cabo con éxito la inscripción en Pierce College



#YouAreWelcomeHere

Sigue a Pierce College en las redes sociales



piercecollegelE



piercecollegelE



piercecollegelE



PiercecollegelE



¡Haz tu solicitud de ingreso por internet ahora mismo!

www.pierce.ctc.edu/ie-apply



Para mayor información, por favor visita nuestra página web en:

www.pierce.ctc.edu/IE

Contáctanos en cualquier momento por:

Correo electrónico: international@pierce.ctc.edu

Teléfono: 253-964-6229

Fax: 253-964-6256

Ubicación:

Pierce College International Education Office

9401 Farwest Drive SW

Lakewood, Washington 98498-1999, USA

1806 AF

Pierce College no discrimina en razón de raza, color, nacionalidad de origen, edad, apariencia física, percibida o real, o discapacidad mental, embarazo, información genética, género, orientación sexual, identidad de género, estado civil, credo, religión, veteranos licenciados con honorabilidad, pertenencia a las fuerzas armadas, o el llevar a sus programas y actividades, un animal de servicio o un perro guía entrenado. Para resolver cualquier duda en relación al cumplimiento de estas políticas, por favor contacte al coordinador del Título IX del distrito de Pierce College: Pierce College District Title IX Coordinator, 253-964-6519 | 9401 Farwest Drive SW, Lakewood WA 98498.

Pierce College está comprometido con la equidad, diversidad e inclusión de manera que se asegure que ninguna persona con discapacidad sea excluida o se le niegue el acceso, debido a la falta de asistencia o de servicios auxiliares. Ofrecemos acomodos razonables para todas las actividades que son promovidas por nosotros. Si tú crees que necesitarás algún acomodo o deseas preguntar acerca del acceso a las infraestructuras del campus, por favor contáctate con los servicios de acceso para personas con discapacidad a: Access & Disability Services, T. 253-964-6468; o también al correo electrónico ADS@pierce.ctc.edu. Las solicitudes pueden realizarse de manera mucho más efectiva si es que se las solicita al menos con dos semanas anteriores al evento.